多倫多天氣

今天	今晚	明天	後天
晴天	晴天	晴天	多雲
15~27℃	17℃	16~27℃	19~27℃

昨日股匯市

台股	休市	
多指	↓	133.58 / 14,278.49
道指	↑	33.20 / 17,548.62
標普	↑	4.63 / 2,051.31
那指	↑	12.64 / 4,922.40

加元	
美元	0.7870
台幣	24.3902
港幣	6.0894
人民幣	4.8780

取締Uber 多市議會通過決議

租車業者要求警方強制執行法規 否則將癱瘓交通

【多倫多訊】

多倫多市議會無異議投票要求警方和市府官員，嚴加取締低價優步（UberX）駕駛人的不斷擴增，否則有出租車業者威脅，要在泛美運動會期間以交通癱瘓的方式向市府抗議。

市議會8日投票議決指示多倫多警政委員會，要求警察總長桑德斯（Mark Saunders）即刻強制實施所有法規，一律禁止無商業用執照的出租車和大型豪華轎車駕駛人執業；市議會也投票要求執法檢查員，取締駕駛人私下使用個人車輛載客的低價優步服務。

市長莊德利投票贊成由執法官員對低價優步的取締，但反對把強制實施執法的責任，「無限上綱」的加諸在警察身上，就只因為和泛美運動會扯上關係。

出租車業者主張，低價優步服務並未受到規範，且低價優步的駕駛並未持有商業用駕照，與傳統以營商為主的出租業者相較，低價優步服務無疑是將乘客的安全置於險境。

某些多倫多出租車駕駛甚至威脅，如果多倫多市政府不取締低價優步服務，便要以堵塞泛美運動員專用的共乘車道作為抗議手段。

出租車隊營運代表莫怡尼（Sam Moini）相信，抗議的威脅應該在市議會投票做出決議後已經平息。他認為，市議會投票的決議能防止出租車業者的抗議，因為市議會已經表達清楚的訊息，市府已要求即刻強制實施取締，每位民眾都必須守法。

莫怡尼表示，市議會的決議也清楚告訴出租車業者和駕駛，市議會始終支持出租車業者，出租車業者也知悉並感謝。

此外，市議會8日投票決議，要求重新審查優步和多倫多市出租車的規範，盼能找出雙方可以共生共存的方法。

多倫多市議會8日投票決議，取締有駕駛私下以個人車輛，持非商業駕照載客的低價優步。(CP24)

密市長信心喊話 力挺出租車

【多倫多訊】密西沙加市市長克羅貝(Bonnie Crombie)近日給市內的出租車公司吃定心丸，說市府會採取行動幫助出租車行業應對似Uber這類網上叫車服務的衝擊。

在此之前，市府律師本契(Mary Ellen Bench)之前向密市議會提出，多倫多市府為了維護出租業的利益，已經採取行動應對網上叫車服務，密市也應與多市站在一條站線上，拿出相應的舉措。克羅貝昨天的表態是對本契提議的回應。

本契還提議，市議會可用的方法包括使用法律手段，目前出租車都是要有相關執照才能服務的，沒有出租牌照而從事出租汽車服務等同違法，所以網上叫車在密市內可以被取締。

不過，對此建議，克羅貝尚未答應。這位市長也未說明究竟會採取何種方法來應對勢頭越來越大的網上叫車服務。

目前，經密市議會發出的出租車執照共有2500張。且市政府也規定出租車的收費標準：起步價為4.25元(141米)，之後，每141米收費25分。而Uber叫車服務的收費則是：司機先收2.50元的基本價，之後每分鐘收費18分並且每公里收費 80分，即乘客每乘一公里，需付費1元。

安省商會援引報告指出，電費再不降，未來五年商業將逐一出走。（本報資料照片）

安省商會：電費若不降 企業將出走

【多倫多訊】安省商會日前指出，上漲的電價不利於安省企業發展，如果情況未獲改善，根據一項報告顯示，未來5年內，安省內每20家企業便有一家會結束營業出走。

安省商會主席兼執行長歐狄特表示，如果省府缺乏真實和有意義的行動方案，以減緩電費的節節高漲，將形成企業出走、工作流失，隨之而來的，安省的經濟便會遭殃。

該項報告指稱，自從2013年以來，工業用電率已增加16%，且在未來5年內將再度上漲13%。在安省商會的一項調查中發現，有81%的安省省民關切調漲的電費，將可能對安省經濟造成傷害，同比例的省民也憂懼增加的電費將影響到收入；持這類觀點的民眾，在北安省地區更達到90%。

報告建議，針對省民帳單中的「償還債務收費」仍舊維持，以便讓省政府計算經費時能更加透明；省府發言人莫頓指出，「償還債務收費」仍會於2016年廢止，企業仍將支付該費。

安省商會要求省府應讓電價「有競爭性」，讓住戶分攤多一點電費，但省府發言人莫頓表示，並不會讓省民的家庭和老年人的住戶多分攤電費。莫頓指出，北安省工業用電調漲率是全國最低的，甚至較美國45個州為低；南安省的工業用電調漲率低於密西根、威斯康辛和紐澤西州，與賓夕法尼亞州、南達科塔州和密蘇里州相當。莫頓強調，政府對企業已採行保守計畫，並已使得某些公司得以節省能源就像Tim Hortons和Home Depot。

由於目前省長韋恩正準備將電力公司Hydro One的60%變賣，以獲取交通運輸基礎設施所需的經費，而該份商會報告正逢其時公布。

自由黨人盼望透過賣出Hydro One能獲90億元的利潤，其中50億元償還電力公司的欠債，但反對者憂心，該決定恐引起電費猛漲。

英語天主教師協會 8月可望罷工

【多倫多訊】安省英語天主教教師協會9日表示，工會代表已經開始要求核發「落空報告」，預估在8月中獲發「落空報告」後的17日內，均為教師合法罷工時間。

教師協會總裁霍金斯（Ann Hawkins）表示，自由黨政府一再重覆說明在協商過程會遵守承諾，但卻始終在安撫民選的教育委員，多於為教師和學生提出需求，對此工會感到極度失望。

即使安省英語天主教教師協會竭盡努力，試圖與雇方安省政府和安省天主教學校教育委員協會（Ontario Catholic School Trustees' Association）達成協議，但教師協會並不願意其集體協議遭到抨擊，造成學生學習情況，以及安省天主教教師的工作環境不利。

霍金斯指出，政府的目的在對教師的集體合約做出巨大削減，結果將會對學生、學生的家庭，以及辛勤工作且竭盡心力的老師產生負面影響；協會成員為教育體系的正當性捍衛，但校長、雇方似乎未能嚴肅以對。

安省英語天主教教師協會代表5萬名任教於安省公立英語天主教學校內，各年級的男性與女性教師。

要給加拿大人進行中國抗戰史啓蒙

加國縱橫 丁果

進入7、8、9這三個月，各種紀念二戰勝利70周年的活動就會紛至沓來，而率先拉開紀念活動序幕的當然是兩岸三地的中國人。當年七七事變，日本發動全面對華戰爭，目標是三個月打趴中國，然後日本就可以騰出手來，或北進，或南進，發動更大規模的法西斯戰爭。但是，中國的全民族抗戰打亂了日本的戰爭規畫，把日本的很大一部分主力，死死拖住在中國廣袤的土地上，這對後來的太平洋戰爭和全球反法西斯戰爭的勝利，具有重大的意義。

但是，中國戰場的貢獻，在世界史的範圍內，尤其在西方現代史上，並沒有被充分的重視，相反，雖然蘇聯在戰後與西方世界敵對，但蘇聯在歐洲戰場上對抵抗德意法西斯所作出的貢獻，在西方也受到尊重，世界主要國家的領袖，都參加過在紅場舉行的紀念閱兵活動。

也因為上述的原因，德國對戰爭的反省既深刻又徹底，而日本對戰爭的反省則起伏不定，至今仍有否定和扭曲歷史的情況存在，以至於德國總理默克爾在訪問東京的時候，公開呼籲日本徹底懺悔，重新站立起來。

為何包括加拿大在內的西方盟國對中國的抗戰貢獻視而不見，對日本的掩蓋戰爭罪行的行為也視若無睹？這裏面因素很多，但主要有三方面原因。

第一，把日本戰後在美國刺刀下進行的民主改革與日本的戰爭懺悔混淆在一起，把日本戰後參加西方體制對抗紅色中國當成了日本的「贖罪」。第二，由於中國內戰的延續和國共相爭，導致兩岸三地的中國在全民族抗戰歷史的敘述上有太多的政治因素，從而缺乏嚴謹的學術性，讓真相難以全面彰顯。第三，在追究日本戰爭罪行上，全球的中國人比較「一盤散沙」，不像猶太人那樣徹底，而西方國家政府則在日本的「銀彈」攻勢和遏制中國的政治需求下，刻意「懶惰」而不推動揭露日本的戰爭罪行。因此，除了珍珠港偷襲和日本虐待西方戰俘這些涉及太平洋戰爭的事情之外，日本在中國犯下的戰爭獸行等歷史，都沒在西方成為「常識」。

我要高度評價東西兩岸的抗日戰爭史實維護會，他們做了許多「啟蒙」工作，對加國政府和國會進行遊說，對慰安婦問題做出了規勸日本懺悔的決議，同時在加拿大學校的教材，添上這一段被「遺忘」的歷史。我也高度評價已經去世的張純如，她書寫的英文著作《南京大屠殺》，也起到了喚醒西方歷史良知的作用。但這些遠遠不夠，因加拿大人對這段歷史的認知依然十分模糊。

我們常說，加中要深度交往，就要了解彼此的歷史，中國抗戰和太平洋戰爭息息相關，更何況幫助中國抗戰的白求恩大夫在中國家喻戶曉，加拿大實際上更有潛力和動力來了解中國的抗戰史和日本侵華罪行。舊金山的方案，全力建起了海外第一個抗戰紀念館，加拿大的華人是否也應該聞風而動，在這個夏天的紀念潮中，為加拿大人了解中日戰爭史，做些什麼？

（作者為知名時事評論員）

SUNNY WINDOW 新麗門窗工廠
(1998年創立)
3401 McNicoll Ave., Unit #3,
Toronto, Ontario M1V 2V5
(Middlefield與McNicoll Ave.)
www.sunnywindowsanddoors.ca
Tel: 416-335-9888
Fax:416-335-8684 (通英、國、台、粵語)
Email: sunnywindows3401@yahoo.ca
最具規模及全面之華人門窗生產工廠，百分百自產及直銷，註冊工程師主理及提供技術指導，歡迎各界人仕訂購。
廠房佔地共二萬餘呎，優質產品，起貨特快。
4 5/8"四季(4 season)高級防風間隔、防風門及大門
三季(3 season)優美防風間隔
後園推拉門Patio door
4"優質鋁窗及4 5/8"GP2高級鋁窗
通過CSA A440-00測試
七天營業 採用加拿大、美國、歐洲CNC先進電腦精密機器生產
高節能保溫塑鋼窗 特價優惠
設有5"無縫水槽機器及所有配件 要幾長有幾長 特價優惠
雙層、三層 高節能保溫、隔熱 LOW E中空玻璃 SEALED UNITS
質量保證 永久保用 信譽良好 友善服務
十年以內新屋，可更換高節能保溫玻璃，免換窗框，每年可節省高達25%暖氣費用。
只有自產工場 才有真正售後服務
歡迎外埠訂購

嘉楓清潔公司
● 地氈清潔：以貨車柴油引擎為動力來源之最新、全能、自動、特大高級超強力蒸氣機，配合最好環保強力消毒藥水，高溫高壓清潔去污、除臭、殺菌、速乾、並清潔各種工商業地氈。
● 清潔冷暖氣系統：首家採用全新10吋口徑六萬CFM最強力吸塵機車，配以紅外線監察，蛇型追蹤，清潔效果特佳，節省能源。
● 包基本接駁及16氣口大特價$99
● 暖氣機維修，並清理住家火爐…免費估價。
● 七天24小時緊急吸水，高溫高壓清洗地庫。
● 另設吉屋入伙前及定期家居清潔服務。
● 清洗汽車內座及房屋水漬。
(領有安省環境部執照)
28週年 大特價
大多市 416-618-3882 (通國、粵、客語)

外貿赤字飆 聯邦嘆無能為力

5月逼近最高紀錄 國貿部長：全球不景氣造成的

編譯組／多倫多9日電

聯邦國際貿易部長法斯特9日說，加拿大5月接近破紀錄的外貿赤字是世界市場不景氣造成的，聯邦政府對此無能為力。

他表示，原油價格與去年夏季相比下跌了約一半，不僅損害加拿大經濟表現，又扭曲加拿大的真實經濟情景。

法斯特繼續說，如果撇除原油價格因素，實際上加拿大經濟表現相當好。他又預期，加國經濟很快便能恢復成長。

加拿大統計局本周二報告，5月外貿赤字增長至33億4000萬元，又比4月外貿赤字高出3億4000萬元。加拿大統計局稍早時還報告，今年4月經濟萎縮。由於這是連續第四個月經濟成長，令一些經濟學家擔心加國陷入經濟衰退。

國際貿易部長法斯特說，政府對出口衰退無能為力。 （加通社）

多指大跌133點

編譯組／多倫多9日電

儘管最新跡象顯示歐元區有可能和希臘政府達成協議，避免希臘倒債，但多倫多S&P/TSX綜合指數9日依然再度大跌133.58點，收14278.49點。

受到8月期油價格回升1.13美元，至每桶的52.78美元的正面影響，加元匯率升0.21美分，以1加元兌78.70美分收盤。

美國政府希望歐元區等債權人為希臘減債，美國總統歐巴馬也呼籲歐洲領袖不要讓希臘脫離歐元區。與此同時，歐盟理事會主席圖斯克和國際貨幣基金（IMF)總裁拉加德均敦促相應免除希臘的部份債務。圖斯克說，如果希臘政府提出可行的改革計畫，希臘的債權人必須對如何管理3200億歐元的希臘債務提出「實際」的提案。

儘管德國總理梅克爾反對直接減記希臘債務，並聲稱根據歐盟條約減債不合法，但外界普遍預期，歐元區、歐盟央行及IMF將忍痛減免希臘債務，以尋找到數方都能接受的希臘清償債務協議。

在此情形下，紐約三大指數均回升，只有多倫多TSX綜合指數還是大幅度下跌。

分析師認為，TSX綜合指數繼續下跌，除了對希臘債務危機感外，又受到IMF當天向下修正加拿大今年經濟成長率有關。IMF今年4月預測加拿大今年成長率為2.2%，現在將之下修為1.5%。

可是，加拿大帝國商業銀行(CIBC)財富管理部投資經理賈魯薩林指出，即使是1.5%的成長率也是過去50年的加拿大平均年度成長水平。他說：「因此事情並非那麼糟糕，而且我們不要忘記，這是這麼低的自然資源商品和原油價格對中國和印度這類國家經濟的刺激作用。顯而易見，這裡有贏家、有輸家，但加拿大有望跟隨著強勁的美國經濟走出困境。」他還認為，希臘政府9日在最後一分鐘提交了改革計畫，債權人們也似乎更願意作出某些讓步，因此有希望達成協議。

金融商訊

S&P/TSX綜合指數	↓ 133.58 收市14,278.49	倫司黃金(美元)	↓ 4.30 收市1,159.20
紐約道瓊指數	↑ 33.20 收市17,548.62	那斯達克指數	↑ 12.64 收市4,922.40
加幣兌美元	↑ 0.0021 收市0.7870	史坦普500	↑ 4.63 收市2,051.31

優惠貸款利率 2.85%（不定期調整） 央行貼現率 0.75%（不定期調整）

台灣、大陸股市及外幣兌換率請分別參見台灣、大陸經濟新聞版

賀維學會：央行利率宜按兵不動

編譯組／多倫多9日電

在越來越多經濟學家建議加拿大中央銀行透過減息防止衰退和刺激經濟成長之際，多倫多經濟智庫賀維學會(C.D.Howe)的貨幣政策理事會9日主張，央行宜按兵不動，維持現行的隔夜拆款利率。

但由11名成員組成的庫賀維學會貨幣政策理事會意見並非一致，在表決時有七人贊成維持現行0.75%的基本利率，其餘四人投了反對票。

最近的統計報告表明，原油價格暴跌對加拿大經濟造成的損害持續不斷，加拿大統計局上周初報告加國經濟在4月接連第四個月萎縮。

一些經濟學家認為，這代表加拿大上半年陷入了經濟衰退。更令經濟學家們擔心的是，最新的數據顯示，加國5月建築許可證金額下跌，這意味著作為加拿大經濟重要支柱的建築業也顯現衰退趨勢。

因此，在加拿大五大銀行中，現在只有豐業銀行(Scotiabank)預期央行將堅守現行的0.75%基本利率。

加拿大央行定於本月15日舉行例行議息會議。

頂薪者收入大增 無關工作表現

最新研究：占了所處行業薪水增長所致

編譯組／卡加利9日電

一項9日公布的研究報告說，過去25年裡，那1%最高收入者的收入大幅度增長，而且顯然與才能或者工作表現無關聯。

由加拿大公共政策研究所（Institute for Research on Public Policy）撰寫的這項報告發現，居於收入最高層的那1%的人，在1981至2006年期間，收入成長73%，同期的加拿大人收入僅增長12%。

如果再畫分一下，在那25年內，新增的收入幾乎全部歸屬於收入最上端那10%的人，其餘90%收入漲幅可謂微乎其微。該報告的共同作者瑞德爾尖銳指出：「在你進入那收入最上端10%行列之前，基本上就是收入停滯不前。」

在1%最高收入者中，接近80%是男性，大多數年逾35歲，通常擔任經理職位。報告繼續說，那些極高收入者工作時間較長，平均每周工作49小時，其中超過一半人每周工作50多小時，而其他人每周工作時間是39小時。

由兩位卑詩大學（University of British Columbia)教授依據人口普查報告撰寫的研究報告說，金融及商業服務行業的經理收入增長最快，但他們發現那些人快速上升的收入與才能或者工作表現無關，而是占了他們所處行業薪水增長的便宜。

一項昨天公布的研究報告說，高收入者薪水快速增長與才能或者工作表現無關。 (CBC)

有時完全是靠運氣，例如由於原油價格飛漲，使石油公司的行政主管們收入隨之大增。

根據統計數據，在2011年，1%最高收入者係指年收入達到至少16萬元的人。

Change? Yes, wj Can!
世界新聞網 北美第一大華文新聞權威
提供最全面的新聞內容
最在地的生活資訊
最多元的國際動態
美加地區新聞 隨時持續更新
www.worldjournal.com

世界日報 Classified Ad 分類廣告
吉位招商
▶招聘 ▶出租 ▶服務 ▶交易 ▶啟事
世界分類網·epaper 同步上網 一次付費 三倍放送
刊登廣告請洽 電話：(416)778-0888
分類廣告代收處分佈大多市

協東平頂專家
信心保證 百萬保險
專業商業,住家平面屋頂,屋簷,牆身包鋁,水淵加網,天窗補漏,鋁窗膠窗,閣樓加保溫棉,全部特價,持有安省執照。
(416)876-6887

換新裝修
■專業土庫 ■浴室裝修 ■木臺圍欄 ■水電工程 ■落水管改道 ■持加拿大水電牌照
416-873-6622 劉生 416-871-5788 仇生

非凡專業樓梯
地板安裝
專業全新樓梯 改裝樓梯 木樓梯扶手 鐵樓梯扶手
647-282-5353 • 416-817-4888 Jacky 余生
415 Hood Rd. Unit 19, Markham

商業裝修
◆油漆及木工 ◆地下室漏水維修 ◆地下室裝修 ◆實木地板安裝 ◆老房子裝修 ◆瓷磚和大理石 ◆廚房及浴室 ◆修理水電工程
免費估價
416-816-3899 647-618-7199 張先生

AAA 永昇屋頂
TRIPLE A ROOFING Triple A Proffessional Roofing Company
免費估價 專業誠信
屋頂翻新／專業平面
平面翻新／平面維修
水淵更新／屋簷包鋁
維修保漏／加網噴棉
Metro License #B24826 名牌IKO/BP材料十年手工保養
本公司持有安省執照，2百萬工程保險，勞工WSIB
647-928-1648 任生

C&P 實在屋頂
C&P Roofing & Renovations Inc.
名牌IKO/BP/GAF 十年手工保養 百萬保險
416-836-3595 647-984-0456 陳先生
Singles—平頂/斜頂/翻新
Flat Roofs—增加氣口 風球
Eavestroughs—水淵清理 製作 更換 加網
Aluminium Works—屋簷/窗戶 包鋁
Chimneys—室內裝修 屋頂加保溫棉
Skylights—開設天窗、專業操作 免費估計
*持安省ROOFING執照 持鋁片水淵執照

恆通裝修公司
質量保証 手工一流
商業住宅 柚木地板
舊屋翻新 木檯樓梯
廁所廚房 水喉電燈
瓷磚雲石 各種油漆
裝修土庫 免費估價
施先生 416-823-1386

皮爾郡狀元陳安怡 滿分達陣

公教局4榜首唯一華裔 好成績秘訣：了解優劣處

記者龔健生／多倫多報導

華裔高中畢業生陳安怡（Annie Chan），以總平均分100分的滿分，奪下皮爾郡公校教育局本（2014至2015）學年度的狀元；她昨（9）日在受訪時指出，瞭解自己的優劣處，才能輕易以對，這是她學業成功的秘訣。

畢業自密西沙加市幽谷森林中學（Glenforest Secondary School）的陳安怡，暑假過後就要進入滑鐵盧大學，主修生物科技（biotechnology）以及專業會計課程（professional accounting program）。

陳安怡受訪時表示，自己原本想當律師，後來因為發現在高中學過程中熱愛數學、科學等學科，因此最後選擇生物科技和與數學相關的會計課程。她強調，求學期間應該要真正明白自己要的是什麼，而不是一昧的追求滿分。

由於原籍香港的父親和母親，最初都在挪威的大學中求學，因此陳安怡在挪威出生，並於三歲時隨父母親移民來到加拿大。如今她以六科最高分、總平均分滿分的成績，不但成為皮爾郡公校教育局四位滿分狀元之一，同時也是唯一的華裔女狀元。

對於平均分滿分的秘訣，陳安怡指出，其實學習的方法很重要，特別是如何聰明做事（smart work）很重要；其次，對於事情應依照重要性區分先後順序，之後便要全力以赴，同時專注在最重要的事情上，並享受和喜歡自己從事的事物。

在所有的學科中，英文是陳安怡的最愛，但學習法文也是陳安怡的興趣，她共能聽說英語、法語文、中文和粵語等四項語言。

由於是天主教徒之故，陳安怡非常喜歡在教堂中從事志工；此外，高中時期也曾經組織一場時尚表演（fasion show）；而她也在泛美運動會中擔任志工，她表示，在泛美運動會中最喜歡的運動項目是體操。

皮爾郡公校教育局（Peel District School Board）是於昨日公佈2014年至2015年度的狀元榜，其中滿分狀元共四位，僅一位華裔生。

在皮爾郡公校教育局的4896位優秀學生中，僅有四人為滿分狀元，包括Hardeep Begda畢業自賓頓市的Central Peel Secondary School；陳安怡畢業自幽谷森林中學；Puray Shah畢業自Turner Fenton Secondary School；以及Gaurav Talwar畢業自Rick Hansen Secondary School。

陳安怡奪皮爾郡公校教育局狀元。（圖：陳安怡提供）

另一個滿分 李華英 奪約郡天主教教局狀元

【多倫多訊】約克郡天主教教育局今年的優秀高中畢業生榜單公布，萬錦市Father Michael McGivney Catholic Academy高中的華人女生李華英（Amy Li，左圖，教育局提供）和另外一名女生佩塔兒（Shikhal Patel），以六門學科平均滿分，並列狀元。

李華英在高中修的是「國際學士課程」（IB），她告訴媒體，她對學習有很大的興趣，與同學平時互相幫助，最大的樂趣就是解答各種疑難問題，從不覺得學習是一件枯燥的事情。

父母來自香港，在加拿大出生長大的李英華表示，她對人體科學非常有興趣，「想知道它到底是怎麼發揮機能的」。加上喜歡孩子，她的目標是將來成為一名兒科醫生。今年9月，李華英將進入西安大略大學的醫學系就讀，朝她的目標邁出第一步。

獲得今年高中榜眼的旺市木橋鎮Father Bressani天主教高中的Martha Pulnicki，得分99.33%；探花為烈治文山市St Theresa of Lisieux天主教高中的華裔學生Felicity Chan及康山St. Robert天主教高中的Rohit Malyala，他們都得分99.17%。

安省Loblaws超市 勞資和解達協議

編譯組／多倫多9日電

代表安省60家Loblaws超市的約1萬2000名雇員的工會9日說，其成員已通過表決與資方達成的六年集體合約，而且立即生效。

加拿大聯合食品暨商業工人工會（United Food and Commercial Workers Union Canada）第100A分會在發出的新聞稿中說，在經過修訂上月遭工會成員否決的合約草案後，終於找到能令勞資雙方均滿意的集體合約，從而避免一場迫在眉睫的罷工。

加國信件數量減 郵政局喊漲郵票

編譯組／渥太華9日電

加拿大郵政局說，為了抵銷日益減少的信件數量造成的負面影響，有必要相應提升郵票價格，因此正請求聯邦政府批准國內、加拿大至美國及國際郵票漲價。

郵政局想要提升以郵冊、卷筒或小版張形式購買的郵票。如果獲准，從明年1月11日起，國內郵票漲價5分，至90分。可是，單張購買的國內郵票價格1元維持不變。

加拿大至美國的郵票可能也上漲5分，至1.25元，國際郵票則可能由現行的2.50元上漲為2.60元。

發電站水域危險 電力公司籲遠離

【多倫多訊】每逢夏季，常有不少民眾喜歡前往水邊釣魚、游水。安省省警與安省電力公司（OPG）目前聯合呼籲公眾為了安全，遠離發電站周圍的水域，他們也會嚴密關注電廠周圍的情況。

根據省警的統計資料，每年5月至7月上旬，全加各地溺斃而亡的人數通常在是百名出頭，但是進入到7月的中、下旬，就上升至近兩百人。

省警表示，水力發電站附近是危險區域，該處水位和水流隨時可能隨著用電量的變化而大幅升降。電力局方面已採取措施，如在區域內或邊界設立圍欄、浮標和警告牌等，警告人們遠離該地區。

另外，安省電力公司的屬地為私有物業，外人入侵將面臨指控。欲了解更多有關水邊安全及發電廠公共敏感的信息，請登錄網站：www.opg.com/watersafety。

友福園藝裝修公司
各種前後園鋪磚、補石、車道鋪磚與翻新維修、設計砌花槽、石級、人行道、籬木圍欄、露臺
質量保證 免費估計
中文 (647)895-8768（David）
English (647) 985-7668（Kevin）

人生瞭望臺
專長占卜 新屋入伙
運程八字 嫁娶吉日
精批流年 斷事如神
擇日開張 精準驚人
盲公陳師傅
預約電話：416-371-6663
占卜優惠價$38.88
祖師爺賜予超能量

Allstate
為您提供專業保險服務
助您有效地節省保費
Alison Lim（国/粵/台語）
416-720-5679
保險
保險經紀辦事處
Kennedy Commons Agency
1 William Kitchen Road
(Kennedy Road & Hwy. 401)
alim@allstate.ca
Allstate Insurance Company of Canada

嘉誠冷暖
KeepRite
24小時緊急維修所有牌子暖氣、冷氣設備
住宅、商業、工業冷暖承接安裝、保養
政府補貼冷暖氣機、安裝大特價
簽合約前務請與我們聯絡，以便節省更多
有更多的優惠，歡迎致電查詢
Tel: 416-800-9608
地址：605 Alden Road, Markham

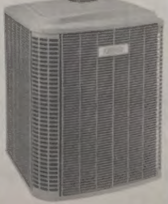

世界日報 各大華人超市均售

加拿大冰酒聯合集團
多倫多公司
CIU Toronto Services
拳拳真情付珍品
殷殷關愛惠親人
加拿大冰酒聯合集團多倫多公司竭誠為您提供原瓶原裝VQA認証的冰酒、葡萄酒，原廠原裝的牛奶、蜂蜜、楓糖漿和麵粉等加拿大產品的北美訂貨、中國提貨服務。
諮詢訂貨電話：647-699-8591 / 416-855-0752 網址：www.ciutoronto.com
公司地址：4168 Finch Ave., E. 一樓 Suite G60, Scarborough, Toronto, ON M1S 5H6
本公司因業務發展需要，現招聘銷售人員，有意者請電 416-832-0688 289-821-0860

加拿大大城市高端住宅市場呈現兩極化。 (CBC)

4城豪宅買氣 冷熱兩重天

多倫多、溫哥華、滿地可熱賣 卡加利狂跌

編譯組／多倫多9日電

加拿大四大城市今年上半年價值至少100萬元的高端住宅市場相當不均勻，根據加拿大蘇富比國際房地產公司（Sotheby's International Realty Canada）9日公布的半年度統計報告顯示，多倫多和溫哥華繼續大熱賣，「油都」卡加利的高端住宅市場銷售量則大幅度下跌。

與去年同期相比，今年1至6月，多倫多高端住宅市場銷售量猛增56%，溫哥華也躍升48%。滿地可的升幅也有溫和的20%漲幅。

可是，因原油價格暴跌約一半而一蹶不振的卡加利，原來很搶手的價值至少100萬元高端住宅變得乏人問津，銷售量在上半年顯著下跌36%。

蘇富比說，這並不令人吃驚，因為該公司分析師今年初便預測，如果自去年6月下旬以來已下跌55%的原油價格，六個月後依然維持低水平，將對卡加利的高端住宅市場產生重大負面影響，銷售量可能減少。

為何在經濟缺乏景氣的情形下，多倫多和溫哥華的高端住宅依然這麼炙手可熱？蘇富比的報告分析，這是極低利率及來自海外投資者形成的需求，再加上兩地的獨立屋供應偏緊。統計數據表明，因一屋難求，時常形成潛在買家之間相互競價爭購。例如，在溫哥華的100萬至200萬元價格的住宅交易中，有55%成交價高於索價。

以前價格達到100萬元的便可稱為豪華住宅，但這樣的界定早已過時，在多倫多和溫哥華，價值至少100萬元的只能算是高端住宅。想要躋身豪宅行列，蘇富比的報告說，在多倫多是至少200萬，到了房價最高的溫哥華，則至少350萬元。

房價漲 銀行嚴　愈來愈多人轉向私人借房貸

編譯組／多倫多9日電

在房價持續上漲，聯邦政府及商業銀行又不斷收緊放貸規則的同時，迫使愈來愈多購屋者向私人放貸者借房貸，儘管有時利率要比大銀行高數倍。

房貸經紀人帕洛塔說，以數量衡量，他經手的房貸中，現在有20-30%是由私人提供抵押貸款，大多數從私人手中借房貸的人，是因為遭銀行拒絕，原因為信用級別太低，或者沒有穩定的收入來源。

他繼續說，如果以金額計算，每年經他手借出的房貸約為2000萬元，其中400萬至500萬元由私人提供抵押貸款。

因為利率誘人，很有利可圖，帕洛塔不僅擔任申請貸款者與放貸人之間的仲介，他自己也提供抵押貸款，每年向五至六名顧客提供每筆約25萬元的房貸。

有位要求匿名的私人放貸者說，她用已經清償所有房貸的住宅抵押給銀行，以2.49%的利率借到40萬元，然後再委託房貸經紀人以9%的利率借給別人。她表示，如果借貸者無力償還，她有權取得他的住宅作為補償。

加拿大帝國商業銀行(CIBC)高級經濟師陶爾說，這類民間房貸活動約占加拿大房貸市場的4%，「成長很快，因為很多借貸者無法從受到政府嚴格監管的銀行借到錢。」

私人發放房貸是合法行為，可以由一個人以抵押貸款方式借給另一個人，放貸者這時成為作為抵押物(住宅)的留置權享有者(lienholder)，也可以透過一家房貸投資公司，投資者將他們的錢放在一起，然後借給那些無法從傳統管道借到房貸的人。

私人提供的房貸利率通常大大高於銀行、信用合作社等金融機構的房貸。目前，加拿大正規金融機構的五年期固定房貸利率在2.5%左右，私人房貸利率則在7-15%之間。

房屋開建量續增 第2季亮點

編譯組／渥太華9日電

加拿大房貸暨房屋公司（CMHC）9日公布的報告說，與最近普遍的悲觀情緒恰好相反，住宅建築在6月以比分析師們預期更快的速度成長。

6月經過季節調整的年度開建量上升為20萬2818個住宅單位，高於5月的19萬6981住宅單位。根據湯普遜路透社的調查，經濟學家們對加國6月的住宅年度開建量平均預測值為19萬個單位。

皇家銀行(RBC)經濟師庫柏就CMHC的報告說：「在一系列比預期虛弱的經濟數據後，房屋開建量報告為2015年第二季帶來一個亮點。」

最近的統計報告表明，原油價格暴跌對加拿大經濟造成的損害持續不斷，加拿大統計局上周初報告加國經濟在4月接連第四個月萎縮。一些經濟學家認為，這代表加拿大上半年陷入了經濟衰退。更令經濟學家們擔心的是，本周初的數據還顯示，加國5月建築許可證金額下跌，可能意味作為加拿大經濟重要支柱的建築業也顯現衰退趨勢。紛至沓來的壞消息，導致一些財經專家預測，加拿大中央銀行可能會在下周減息，以進一步放鬆銀根刺激經濟成長。

CMHC9日的報告說，6月的新屋開建數量增長主因是都會區的複合式住宅建築增加3.7%，獨立屋起建量增加2.0%。

卑詩、魁北克、草原省份及大西洋省份的新屋開建量均有所增加，安大略則下降。

滿地可銀行(BMO)經濟師卡維奇說：「如果加拿大目前處於經濟衰退之中，在房地產建築市場上則毫無反映。即便在亞伯達，成屋銷售量下跌了，但新屋開建量維持不墜。」

與此同時，加拿大統計局報告，新屋價格指數繼4月上升0.1%後，得到大多倫多地區、安省歐旭華(Oshawa)和溫哥華房價上漲的推動，5月又上升了0.2%。

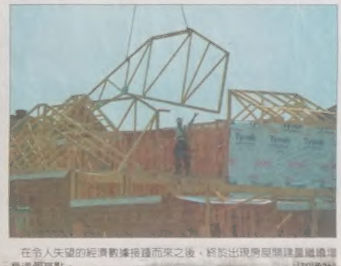
在令人失望的經濟數據接踵而來之後，終於出現房屋開建量繼續增長這個亮點。 (加通社)

太平洋地產
HOMELIFE HIGHER STANDARDS
Each Office Independently Owned & Operated
www.homelifegoldpacific.com
HOMELIFE GOLD PACIFIC REALTY INC. BROKERAGE
3601 VICTORIA PARK AVE. SUITE 401 SCARBOROUGH ONTARIO M1W 3Y3
(416) 490-1068
FAX:(416)490-8938
BERNARD黃志毅 BROKER OF RECORD
* Sales Representative　** Broker

金牌團隊
湯遠芬 Cindy Fan 416-616-9383　范瑋 Wayne Fan 416-508-3833

Bayview/York Mills
53x172豪華設計獨立屋，挑高玄關，4+2套房，Owen, St Andrew's, York Mills 三大名校區域內兼具教育、人文、生活機能，難得屋主割愛，僅售$2,668,800

Victoria Park/Sheppard
401/404 獨立屋，二房1廳1衛，月租$1,500
Yonge/Empress
280 Doris 高層2房2衛1車1鎖，McKee PS, Earl Haig SS 月租$2,050
Front/Spadina
381 Front高層湖景Rogers Center 旁2+1房2衛1車1鎖，月租$2,600
Don Mills/Sheppard
Emerald City 1, 2房2衛1車1鎖地鐵站口，月租$2,500
Yonge/Finch
28 Sommerset 鎮屋3房2.5衛1車1鎖Earl Haig學區，月租$2,600
－專業實力－信譽口碑－
我們不僅是房屋經紀，我們從您進入加拿大後租屋、購屋、安家、就學、升學輔導、投資、物業管理，我們提供您一系列專業服務。
【一通電話：解決您所有煩惱！】

EDMOND TUNG 董建華 Broker
通國、滬及粵語
手提(416)618-8922
▲烈治文山全新鎮屋相連三套出售
BAYVIEW / HWY7三層高+完成土庫，2,550平方呎，地面層9呎樓底，不鏽鋼廚房電器，花崗石檯面，各層均備洗手間，旺中帶靜，背向內街后園，可即時入住，價每套$69萬餘。
▲萬錦WARDEN / HWY 7 TRIDEL 柏文
兩睡房+書房，角邊單位，所有窗戶面向公園，2車位及儲物櫃，可入讀UNIONVILLE HIGH 學校，康樂設施齊備，價$52萬。
▲LESLIE / HWY7 G / F
2睡房+特大書房，單邊單位，約1200平方呎，可步出后院，散步至VIVA 巴士站及商場，價$33萬餘。
▲伊桃碧谷KIPLING 地鐵總站
高層1+1睡房柏文，有租客，月租$1500，散步至TTC及GO巴士站，貫通多市及密市，康樂設備齊，一年餘新，價$30萬餘。
▲多市湖邊全新
1+1柏文出租，約600平方呎，不秀鋼廚房電器，24小時公車，可步行至湖畔公園，月租$1500/包車位。

鄭明參 Jason Cheng Sales Rep.
416-726-8587
經驗+幹勁=保證滿意
台語、國語、英語
免費估價●歡迎來電
▲YONGE / EMPESS / WILLOWDALE
SOLD
3500呎，6年新，獨特建造，10呎高跳，方格天花板，精實壁飾，一流建材，光線亮麗，步行到名校EARL HAIG 非看不可，叫價$247萬。
▲MIDLAND/FINCH 新商業區店面出售或出租
金鐘城SKYCITY商業中心，士嘉堡最新最大的零售店區，人潮密集，938呎，兩店面聯在一起，目前租客經營花卉已4年多，適合各種行業，月淨租$25/呎，出售35萬9千，店主願與租客合作開店。

黃福祥 MARK HUANG
金牌經紀　文理雙碩士
代理各式樓花　鎮房部金針患
手提(416)873-8286
英文、國語、粵語
更多房源(含樓花)請瀏覽
www.markhuanghomes.com
客戶至上　誠信第一　十大報刊　十年經驗
★ McCowan西/16街北名校區3睡房單車房1700尺朝南半獨立屋，一樓實木地板，套房，叫59萬餘。
★ Kennedy/Bur Oak名校區 3+2睡房雙車房朝南獨立屋，一樓實木地板9尺樓頂，巨大套房，叫69萬餘。
★ Bayview/Major M 名校區3+1睡房無管理費單車房鎮屋，全屋新實木地板新屋頂新石英檯面，叫66萬餘。
★ Leslie西/Major M 北名校區10年新近2000尺3睡房無管理費鎮屋，雙套房，叫73萬餘。
★ Leslie/Major M 名校區4+1睡房雙車房2800尺獨立屋，全屋木地板，分門雙廚房，叫99萬餘。
★ Bayview/Major M 名校區4睡房雙車房2800尺獨立屋，#1 Bayview中學，新屋頂，叫108萬餘。
★ Warden/Steeles 西南名校區3睡房雙車房朝南獨立屋，LOT大，主人套房，新裝修，叫78萬餘。

Cliff Fung 馮培吉
Broker / Vice President
公司 (416)490-1068
手提 (416)818-7858

▲北約克柏文出租
1睡房加1書房，地鐵站邊，有車位，及儲物室，價$1650.00/月。
▲康山鎮屋出租或出售
新裝修3睡房加車房鎮屋出租$1700.00/月，或售$44萬。
▲市中心靚CONDO
1睡房+書房，700餘呎有車位及儲物室，價36萬5千。

住宅精選

生意及物業

微信詐騙 2華裔失金6萬

美女照色誘性交易 要求先買禮券卡 警籲受害者勇於報案

記者謝君／多倫多報導

近來在多倫多、溫哥華等地區發生數起透過手機社交程序詐騙勒索案，多倫多52分局警方9日表示，該分局近日接連接到兩起此類報案，兩名華裔受害者均在使用當下熱門手機社交程序微信（WeChat）時，與嫌犯攀談後，發展成進行性交易的對話，並在短時間內共被詐騙勒索達6萬元。

警官周榆亞(中)與司迪波(右)，在52分局內向媒體公布詐騙勒索案細節。(記者謝君/攝影)

52分局警官周榆亞昨日表示，該局便衣組正調查兩宗勒索案，嫌犯數次要求受害者以購買蘋果公司應用程式商店iTunes的禮券卡的方式代替現金，作為性交易報酬，但嫌犯從未真正與受害者碰面。

當受害者拒絕繼續購買禮券卡後，嫌犯威脅要將兩人的對話內容告訴受害者家人和朋友。周榆亞說，這兩起案件中的嫌犯均使用年輕貌美女子照片作為用戶頭像，誘騙受害者上鉤後，在對話中套取受害者姓名、生活情況，隨後上網追蹤受害者詳細信息，以此要挾。

另外，嫌犯也曾承諾受害者，若受害者繼續為其購買禮券卡，嫌犯將在與受害者會面時，將受害者所購買的禮券卡以現金方式全部償還，從而誘使受害者繼續就範，但最終並未與其見面。周榆亞表示，該禮券卡通常是在蘋果公司的網上應用程式商店購物時使用，受害者購買禮券卡並激活後，將拍下禮券卡識別碼照片並發給嫌犯，嫌犯即可使用。而嫌犯可能已將禮券卡轉售他人變現。

探員司迪波（Robert Stubbe）表示，這兩起案件的受害者均使用國語與嫌犯對話。其中一名受害者年約40多歲，在三天內勒索5萬元；另一名受害者為20多歲的中國留學生，兩天內被勒索1萬元。司迪波說，多倫多地區至今共接到五起此類報案，受害者都在使用微信時被詐騙。溫哥華地區也發生類似案件。

司迪波透露，嫌犯通過微信中可搜索在其附近同樣在使用微信的人的功能，找到受害者並與其展開對話。但微信用戶所登記的個人姓名、性別、所在地等個人信息不需真實，還可隨意更改，換句話說，此類案件的嫌犯可以是女性也可以是男性，又或者是團夥。嫌犯可能在世界上的任何地方，但他們在誘騙受害者時謊稱自己就在受害者生活的地方附近，因此警方正透過蘋果公司的記錄定位嫌犯所在地。

周榆亞表示，此類案件可能還有其他受害者，警方呼籲有任何線索民眾致電416-808-5206報案。他說，受害者可能會認為遭遇此類詐騙不好意思報警或怕反而被控罪，但警方的關注點在於打擊詐騙勒索等犯罪行為，希望受害者不要有所顧忌，能與警方合作。同時，警方也提醒民眾在網上與陌生人聊天時，切忌透露個人信息，當感到不對勁時，應立即與警方聯絡。

滿地可槍案兇嫌 死了

遺體尋獲 行兇動機不明

編譯組／滿地可9日電

魁北克省警9日說，滿地可地區馬瑞維爾(Marieville)8日傍晚開槍打死二人、重傷一人的槍手已經死亡。

警方發言人丹尼斯表示，在民眾協助下，警方在一輛汽車內找到59歲男子馬賽的遺體，調查人員相信馬賽就是行兇的槍手。丹尼斯又說，警方依然不清楚馬賽和那三名受害者的關係及行兇動機。

偷名貴山地單車 警公布嫌犯攝像

偷名貴山地單車的嫌犯。（圖：多倫多警方提供）

【多倫多訊】多倫多警方正在尋找一名在上月底偷走名貴山地單車的男性嫌犯。

警方9日說，這名男子涉嫌於上月26日晚上8時56分在位於St. Clair Avenue和Mt. Pleasant Road一帶偷竊了一輛市價1萬9000元的Vitesse Bespoke山地單車。

根據當地錄下的攝像，嫌犯為棕色皮膚，黑色短髮，案發時身穿淡色、有條紋的T-恤，黃褐色短褲。任何人有此人的線索，請與警方聯絡或致電滅罪熱線。

在家手槍走火？14歲女喪命

報案人稱她自己玩槍 警方存疑

【多倫多訊】14歲少女羅斯(Lecent Ross，上圖，CP24)9日在家中因為手槍走火而喪生。多倫多警方認為，這不是一宗意外，而是一件令人可疑的死亡案件。

多倫多警方負責調查此案的黃警官Victor Kwong昨天早上表示，上午10時30分時，警方接到報案後趕到位於市西區靠近Martin Grove Road和Finch Avenue附近的Jamestown Crescent路上的一間鎮屋案發現場，這也是羅斯的家中，發現羅斯因被手槍子彈擊中已經生命垂危，沒有了呼吸。

她立即被送往新寧醫院，但中午時即告不治。據了解，羅斯是與母親和哥哥一起生活。

鄰居說，只聽到一聲槍響。出事之後，警方將當時在現場的羅斯家人和青少年朋友全部帶走接受問話，希望了解事情的真相。

警官Petrie在下午在記者會上表示，當時打911電話報警的人稱，羅斯是自己玩槍不小心走火。但警方對此說法不認同。他說，羅斯的死亡「不是意外」，而是「有可疑，不清楚究竟是誰在使用這把40毫米口徑的韋森手槍」。

不過，到下午時分，警方仍未公布任何與此案有關的「可疑」嫌犯的信息。另外，記者會上也透露，現在在多倫多市內，有槍的人家不少。

旺市血案咖啡店 經營非法賭博業

【多倫多訊】約克郡警方說，上月24日在旺市(Vaughan)木橋區(Woodbridge)爆發兩死兩傷嚴重槍擊案的那家蒸餾咖啡專門店，經營非法聚賭生意。

但警方又說，仍在調查此次血案與那家咖啡店聚賭活動是否有關聯。

儘管尚未破案，可是警方對此案的偵查已取得重大進展，一周多前即公布其中有嫌犯清晰影像的錄影和面部照片，他作案時使用的汽車也已經尋獲。

LIVING REALTY INC. BROKERAGE 恒生地產

全加拿大最大華人地產集團 www.livingrealty.com

總行 : 905.474.0590
工商投資部門 : 905.474.1772
活拜分行 : 905.474.0500
北約克分行 : 416.223.8833
北麥威市分行 : 905.888.8188
密西沙加分行 : 905.896.0002
安省華人地產專業協會會員www.crepso.com
* Sales Representative ** Broker

讓您的事業起飛

要找尋設備先進的環境，挑戰十足的工作？
恒生地產正是您的理想選擇。

恒生地產的優勢何在？
- 恒生地產會為符合資格的申請人提供牌照及保險津貼
- 恒生地產不設加盟費、不收取月費和租桌費
- 個別傳授銷售技巧，另有小組培訓，幫助您發揮所長，建立信心

詳情請與各分行經理聯絡：

密西沙加分行：Alan Cheung 905.896.0002 alancheung@livingrealty.com
北約克分行：Alan Wu 416.223.8833 awu@livingrealty.com
北麥威市分行：Chris Tam 905.888.8188 christam@livingrealty.com
活拜分行：David Wong 905.474.0500 davidwong@livingrealty.com
工商投資部門：Kelvin Wong 905.474.1772 kelvin@livingrealty.com

恒生地產 LIVING REALTY INC., BROKERAGE "Where homes and owners connect"

Peter Woo **
905-474-1772

卡加利－東方新天地

位於最旺地段，五百間室內旺舖，合各行各業，創業或投資首選，獨有貸款結構，助你夢想成真，快電！！

Zuny Cheng* 國、台語、英文 647-338-3383
免費市場估價，售前美屋，完整銷售策略，為您賣出好價錢。買房賣房、地產投資，熱誠服務，您的滿意，我最在意。
www.zunycheng.com

KIEW-MUN WONG * 黃貴民
Bahasa Malaysia
手機 (647)703-2537
仕嘉堡市高級預售房公寓信息：
Village Green Square Kennedy Rd./HWY 401
開發商：TRIDEL
房價：1室由$217,500.00起
車位：免費送1個車位（價值$28,000.00）
建議輕軌服務：Sheppard East LRT at Sheppard Ave. at Kennedy Rd.

私人保證閣下房屋《 60天內賣出》 佣金低，成交快，價格高，客路廣

SALES REPRESENTATIVE 卓太 * Yvonne Trac 手提電話：(416)722-7168

士嘉堡名校區 全新頂級裝修獨立屋
央街/401 富豪區鎮屋
士嘉堡番勿仕大道/401 以南獨立
Keele/401 五年新大屋 SOLD
中區市中心全新裝修半獨立屋
近太古廣場 五年新高級柏文
西區唐人街地王翻新高回報獨立大屋